



DC68-04514A-01

Installation guide / Guide d'installation / Guía de instalación

- AC 120 V / 60 Hz / 15 AMP fuse or circuit breaker is required.
※ AC 240 V / 60 Hz / 30 AMP fuse or circuit breaker is required only for WD*0*53*V* models.
- Un fusible ou disjoncteur de 120 V CA / 60 Hz / 15 A est requis.
※ Un fusible ou disjoncteur de 240 V CA / 60 Hz / 30 A est requis pour les modèles WD*0*53*V* uniquement.
- Se requiere un fusible o interruptor de 120 V CA / 60 Hz / 15 A.
※ Se requiere un fusible o interruptor de 240 V CA / 60 Hz / 30 A sólo para modelos WD*0*53*V*.

Unpack the Washer / Déballage du lave-linge. / Desempaqué de la lavadora

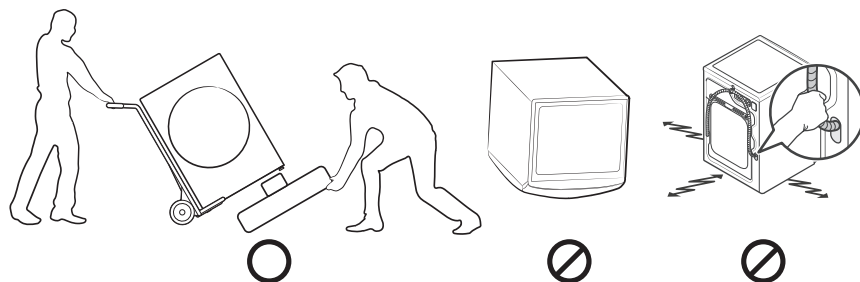

CAUTION: The shipping bolts must stay tightened during this unpacking.

ATTENTION : Les vis de transport doivent rester serrées pendant ce déballage.

PRECAUCIÓN: Los tornillos de transporte deben estar bien afirmados durante el desempaque.

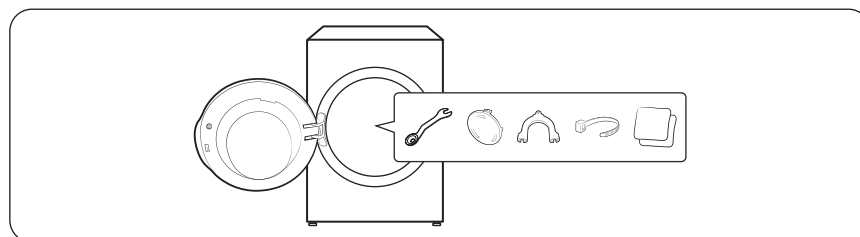

1. Choose the proper location and move the Washer to the installation location. /

Choisissez un emplacement adapté, puis amenez le lave-linge jusqu'à son lieu d'installation. /

Elija la ubicación apropiada y mueva la lavadora hasta el lugar de instalación.

2. Remove all shipping bolts. / Retirez toutes les vis de transport. / Retire todos los tornillos de transporte.

NOTE: Number of shipping bolts may differ depending on the model.

REMARQUE : Le nombre de vis de transport peut varier d'un modèle à l'autre.

NOTA: La cantidad de tornillos de transporte puede diferir según el modelo.

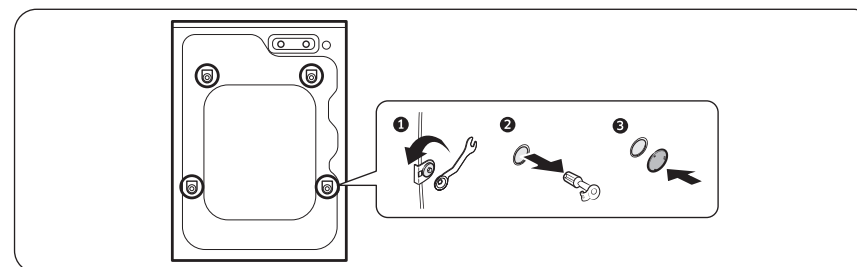

3. Connect the water hoses. / Raccordez les tuyaux d'eau. / Conecte las mangueras de agua.

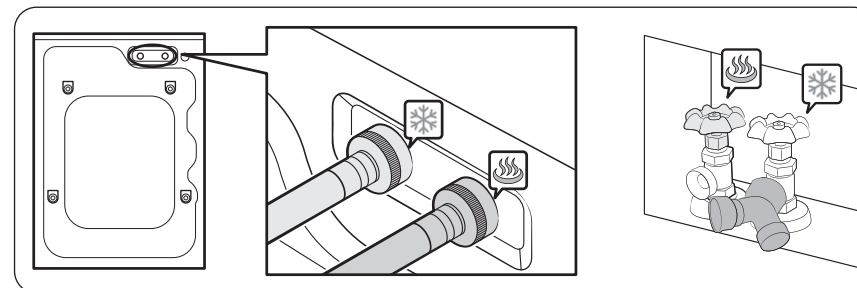

4. Connect the drain hose. / Raccordez le tuyau d'évacuation. / Conecte la manguera de drenaje.

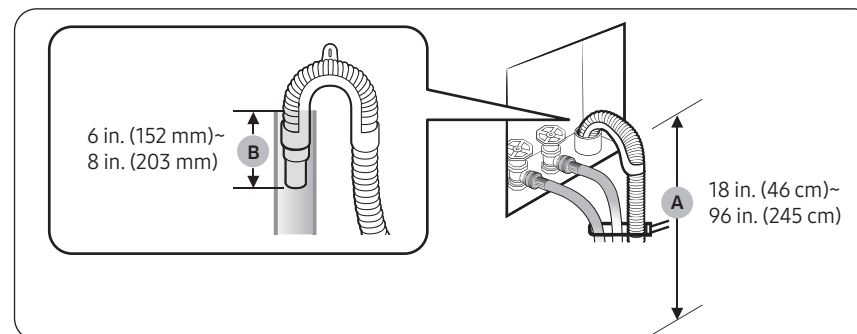

5. Move the washer to its final location and level the washer by adjusting the four leveling legs. /
 Amenez le lave-linge jusqu'à son lieu d'installation final, puis mettez le lave-linge de niveau en réglant les quatre pieds de réglage. / Mueva la lavadora a su ubicación final y nivélela ajustando las cuatro patas de nivelación.

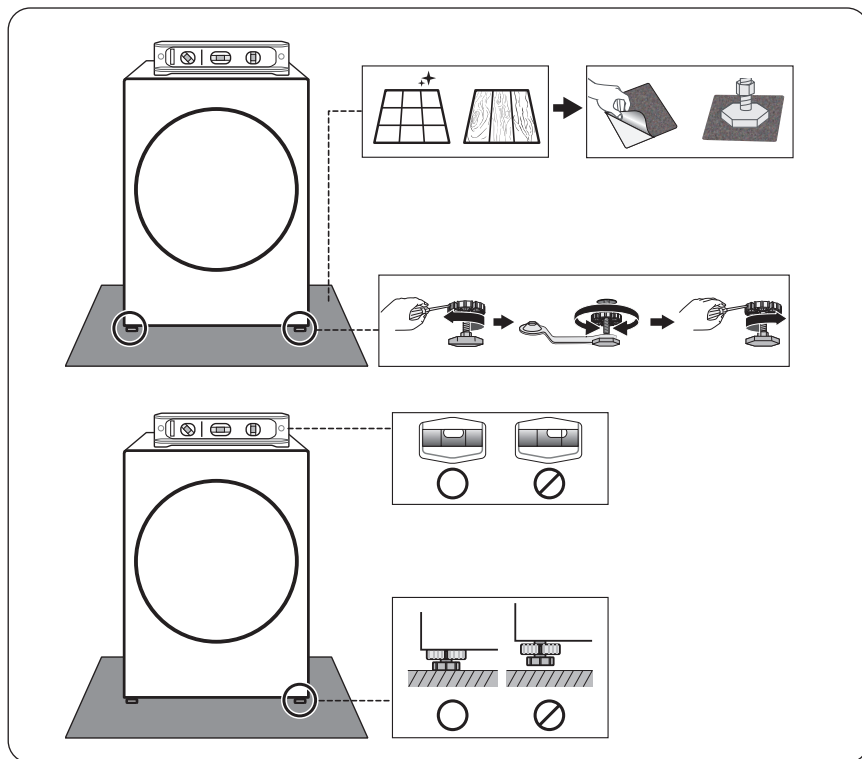

6. Run the final test. / Effectuez un test final. / Ejecute la prueba final.

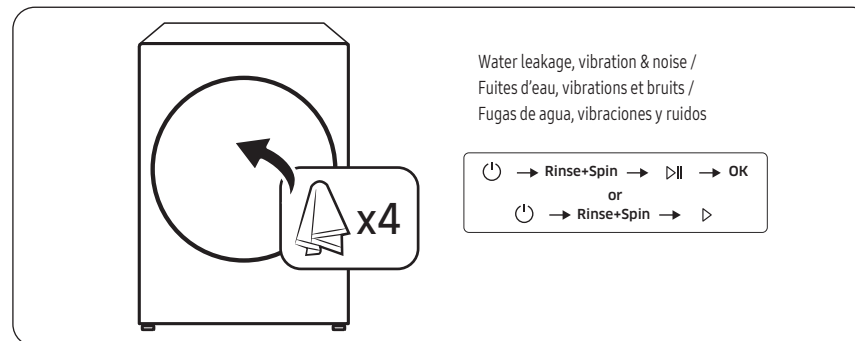

✓ **Installation completion checklist /**

Liste de contrôle en fin d'installation / Lista de verificación final de la instalación

<input type="checkbox"/> No water leakage	<input type="checkbox"/> Absence de fuites d'eau	<input type="checkbox"/> No hay fugas de agua
<input type="checkbox"/> Water hose / Drain hose connected properly	<input type="checkbox"/> Tuyau d'eau / de vidange correctement raccordé	<input type="checkbox"/> Manguera de agua / manguera de drenaje conectada correctamente
<input type="checkbox"/> No vibration / noise	<input type="checkbox"/> Absence de vibrations/bruits	<input type="checkbox"/> No hay vibraciones / ruidos
<input type="checkbox"/> Shipping bolts removed	<input type="checkbox"/> Vis de transport retirées	<input type="checkbox"/> Tornillos de transporte retirados